

Опрос педагогических работников КГУ об удовлетворенности качеством образовательной деятельности проводился с 1 по 11 декабря 2022 года. В опросе приняли участие 321 преподаватель.

Общая удовлетворенность педагогических работников качеством образовательной деятельности

Коды профессий, специальностей и направлений подготовки	Наименование направления подготовки	более 75 %	от 50% до 75 %	менее 50 %
01.03.02	Прикладная математика и информатика	+		
02.03.03	Математическое обеспечение и администрирование информационных систем	+		
04.03.01	Химия	+		
04.05.01	Фундаментальная и прикладная химия	+		
05.03.02	География	+		
05.03.03	Картография и геоинформатика	+		
05.03.06	Экология и природопользование	+		
06.03.01	Биология	+		
07.03.01	Архитектура	+		
08.03.01	Строительство	+		
09.03.01	Информатика и вычислительная техника	+		
10.03.01	Информационная безопасность	+		
11.03.04	Электроника и нанoeлектроника		+	
18.03.01	Химическая технология	+		
20.03.01	Техносферная безопасность	+		
37.03.01	Психология	+		
38.03.01	Экономика		+	
38.03.02	Менеджмент	+		
38.03.03	Управление персоналом	+		
38.03.04	Государственное и муниципальное управление	+		
38.05.02	Таможенное дело	+		
39.03.01	Социология	+		
39.03.02	Социальная работа	+		
40.03.01	Юриспруденция	+		
40.05.04	Судебная и прокурорская деятельность	+		
41.03.05	Международные отношения		+	
42.03.01	Реклама и связи с общественностью	+		
42.03.02	Журналистика	+		
43.03.02	Туризм	+		
43.03.03	Гостиничное дело	+		
43.03.01	Сервис	+		
44.03.01	Педагогическое образование	+		
44.03.02	Психолого-педагогическое образование	+		
44.03.03	Специальное (дефектологическое) образование	+		
44.03.04	Профессиональное обучение (по отраслям)	+		
44.03.05	Педагогическое образование (с двумя профилями подготовки)	+		
45.03.01	Филология		+	
45.03.02	Лингвистика	+		
46.03.01	История	+		
47.03.01	Философия		+	
48.03.01	Теология	+		
49.03.01	Физическая культура	+		
49.03.02	Физическая культура для лиц с отклонениями в состоянии здоровья (адаптивная физическая культура)	+		
53.03.02	Музыкально-инструментальное искусство	+		
53.03.05	Дирижирование	+		
54.03.01	Дизайн	+		
54.03.03	Искусство костюма и текстиля	+		
09.02.05	Прикладная информатика (по отраслям)	+		
19.02.10	Технология продукции общественного питания	+		

38.02.01	Экономика и бухгалтерский учет (по отраслям)	+		
38.02.04	Коммерция (по отраслям)	+		
38.02.05	Товароведение и экспертиза качества потребительских товаров	+		
40.02.01	Право и организация социального обеспечения		+	
43.02.14	Гостиничное дело	+		
43.02.15	Поварское и кондитерское дело	+		

1. Являетесь ли вы штатным сотрудником данной образовательной организации высшего образования (вуза) (т.е. здесь ли лежит ваша трудовая книжка)?

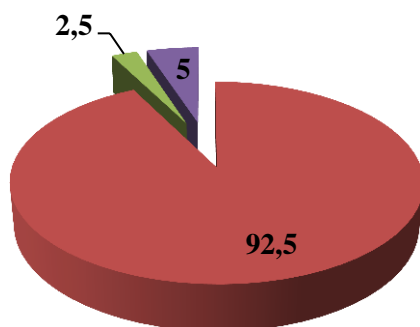

- являюсь штатным сотрудником, моя основная должность – преподаватель (старший преподаватель, доцент, профессор)
- являюсь штатным сотрудником, преподаю по внутреннему совместительству (например, научный сотрудник, начальник отдела и т.д.)
- не являюсь штатным сотрудником данного вуза, преподаю по внешнему совместительству

2. Большинство студентов, которым вы преподаете:

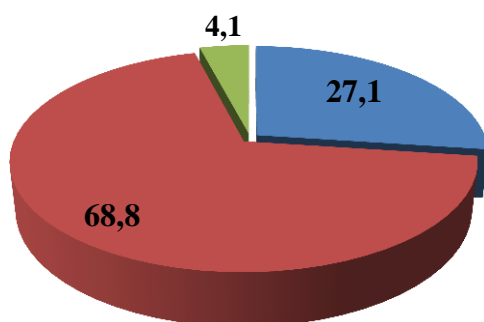

- глубоко заинтересованы предметом, выходят за рамки обязательной программы
- заинтересованы предметом, но не выходят за рамки обязательной программы
- не заинтересованы предметом, и выполняют лишь часть заданий

3. Большинство студентов, которым вы преподаете:

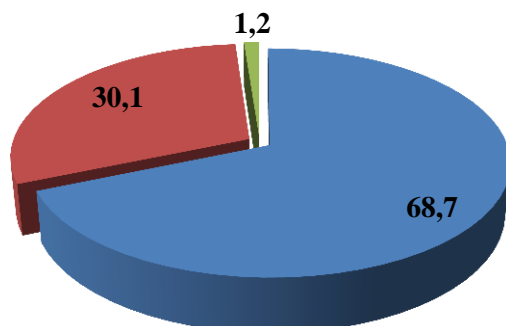

- имеют достаточные базовые знания для успешного освоения ваших предметов
- имеют неполные, фрагментарные базовые знания для освоения ваших предметов
- практически не обладают базовыми знаниями для освоения ваших предметов

4. Изменился ли ваш подход к выставлению оценок за последние 5 лет?

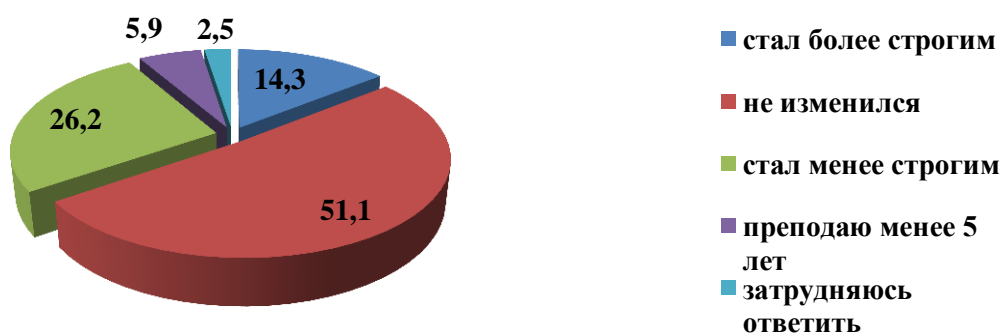

5. Как часто вы читаете/просматриваете профессиональную литературу?

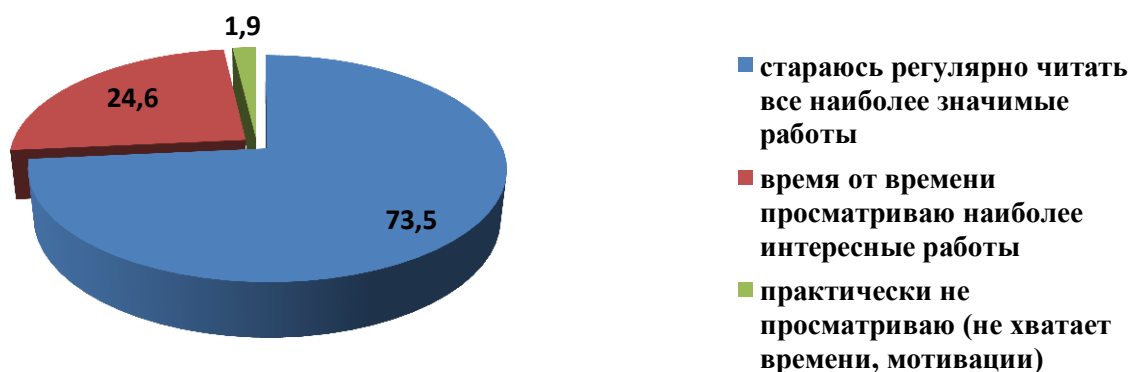

6. Каким способом вы ищете эту информацию (выберите несколько вариантов ответа)

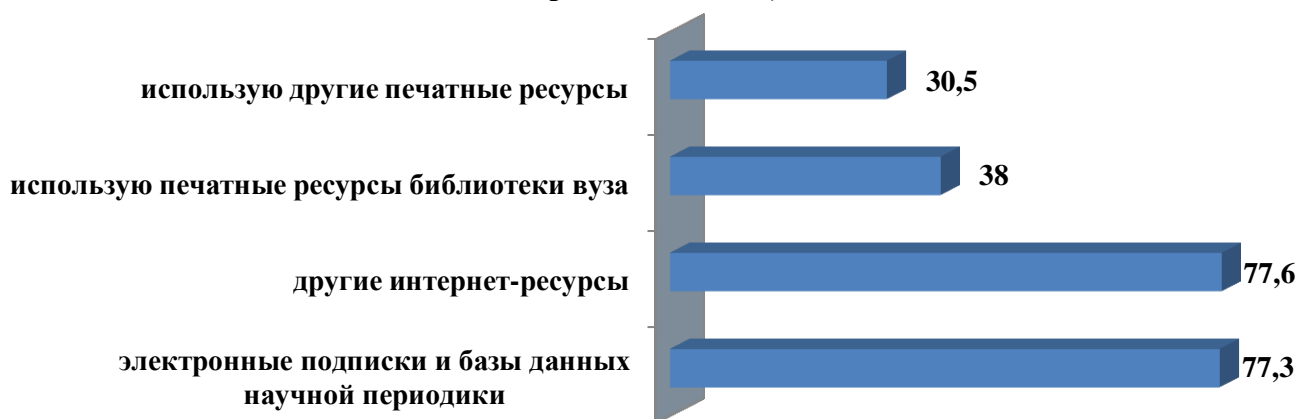

7. Используете ли вы в своей профессиональной деятельности (при подготовке к занятиям, для исследовательской деятельности и др.) базы российской научной периодики (Elibrary, Eastview, Интегрум и другие)?

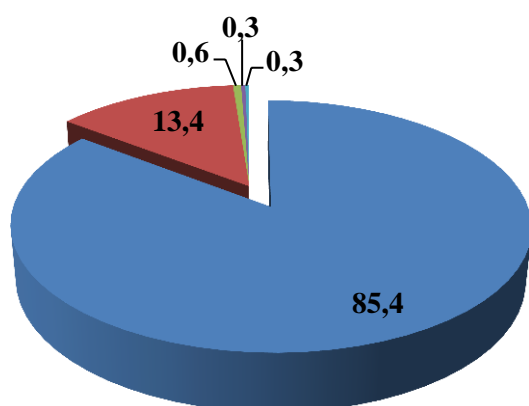

- да, использую
- нет не использую
- не знаю о таких базах
- базы РНП не содержат нужные мне материалы
- интернет ресурсы по проблемам изобразительного искусства

8. Какие из перечисленных ниже интернет-ресурсов вы используете в профессиональной деятельности (при подготовке к занятиям, в исследовательской деятельности)? (выберите несколько вариантов ответа)



9. В доступе к каким ресурсам/устройствам вы нуждаетесь для осуществления вашей профессиональной деятельности (преподавательской, исследовательской и др.)? (выберите несколько вариантов ответа)



10. Планируете ли вы в ближайший год разрабатывать собственные онлайн-курсы?

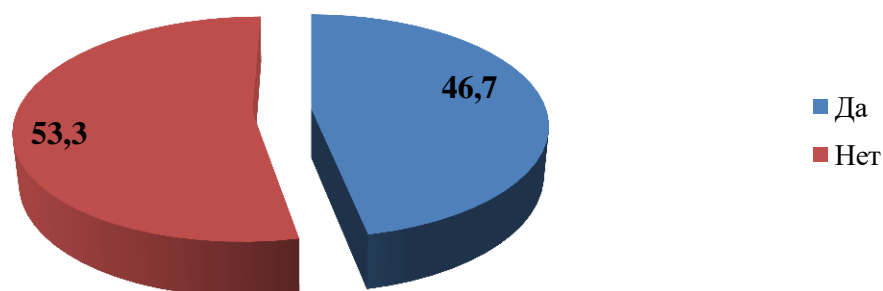

11. Какую форму повышения квалификации вы считаете наиболее приемлемой для себя в настоящее время (выберите несколько вариантов ответа)?



12. Чем вас привлекает работа в КГУ (выберите несколько вариантов ответа)?



13. Насколько вы в целом удовлетворены вашей работой в КГУ?

